

Rapport de mission de repérage des matériaux et produits contenant de l'amiante avant réalisation de travaux

R. 4412-97 modifié par le décret 2012-639 du 4 mai 2012
Norme NF X 46-020

6 ALLEE DE LA BARAQUE LGT 1

1

77370 NANGIS



A \ INFORMATIONS GENERALES

A.1 \ DESIGNATION DU BÂTIMENT

Nature du bâtiment :	LOGEMENTS COLLECTIFS	Adresse :	6 ALLEE DE LA BARAQUE LGT 1 77370 NANGIS
Cat. Du bâtiment :		Bâtiment :	
Etage :		Porte :	1
Ref Cadastrale :	NC	Propriété de :	OPH77 10 AVENUE CHARLES PEGUY 77000 MELUN

A.2 \ DESIGNATION DU DONNEUR D'ORDRE

Nom :	OPH77	Documents remis :	
Adresse :	10 AVENUE CHARLES PEGUY 77000 MELUN	Moyens mis à disposition :	

A.3 \ EXECUTION DE LA MISSION

RAPPORT N° :	237LAF0001	Laboratoire d'Analyses :	ITGA
Repérage réalisé le :	28/11/2017	Adresse laboratoire :	3 RUE ARMAND HERPIN LACROIX - CS 46537 35065 RENNES CEDEX
Accompagnateur :		Numéro d'accréditation :	1-5967
Par :	Gaetan BEDEL	Organisme d'assurance professionnelle :	ALLIANZ
N° certificat :	CPDI3869	Adresse assurance :	Direction Opérations Entreprises 5C Esplanade Charles de Gaulle 33081 BORDEAUX CEDEX
Date d'obtention :	22/04/2016	N° de contrat d'assurance :	55897385
Organisme certificateur	I.CERT PARC EDONIA - BAT G - RUE DE LA TERRE VICTORIA - 35760 SAINT GREGOIRE	Date de validité :	31/12/2017

B \ CACHET DU DIAGNOSTIQUEUR

FAIT LE 06/12/2017

Cabinet : EXPERT HABITAT & INDUSTRIE INGENIERIE

Nom du responsable : **DEMOULIN Frédéric**

Nom du diagnostiqueur : **Gaetan BEDEL**



Rapport N° : 237LAF0001 28/11/2017

Date d'édition : 06/12/2017

2/31

C\ SOMMAIRE

Table des matières

A \ INFORMATIONS GENERALES	2
A.1 \ DESIGNATION DU BÂTIMENT	2
A.2 \ DESIGNATION DU DONNEUR D'ORDRE	2
A.3 \ EXECUTION DE LA MISSION.....	2
B \ CACHET DU DIAGNOSTIQUEUR	2
C\ SOMMAIRE	3
D\ CONCLUSIONS	4
E \ PROGRAMME DE REPERAGE	4
F \ CONDITIONS DE REALISATION DU REPERAGE	6
G \ RAPPORTS PRECEDENTS.....	Erreur ! Signet non défini.
H \ RESULTATS DETAILLES DU REPERAGE	6
ANNEXE 1 – PHOTOS DES ELEMENTS AMIANTES ET/OU NON AMIANTES.....	17
ANNEXE 2 – CROQUIS DE LOCALISATION DE PRELEVEMENTS.....	Erreur ! Signet non défini.
ANNEXE 3 – PROCES VERBAUX D'ANALYSES.....	23
ANNEXE 4 – RECOMMANDATIONS GÉNÉRALES DE SÉCURITÉ.....	Erreur ! Signet non défini.
1. Informations générales	Erreur ! Signet non défini.
a) Dangereusité de l'amiante	Erreur ! Signet non défini.
b) Présence d'amiante dans des matériaux et produits en bon état de conservation.....	Erreur ! Signet non défini.
2. Intervention de professionnels soumis aux dispositions du code du travail.....	Erreur ! Signet non défini.
3. Recommandations générales de sécurité.....	Erreur ! Signet non défini.
4. Gestion des déchets contenant de l'amiante	Erreur ! Signet non défini.
a. Conditionnement des déchets.....	Erreur ! Signet non défini.
b. Apport en déchèterie.....	Erreur ! Signet non défini.
c. Filières d'élimination des déchets.....	Erreur ! Signet non défini.
d. Information sur les déchèteries et les installations d'élimination des déchets d'amiante	Erreur ! Signet non défini.
e. Traçabilité.....	Erreur ! Signet non défini.
ATTESTATION(S).....	Erreur ! Signet non défini.
CERTIFICAT DE QUALIFICATION	30

D \ CONCLUSIONS

Dans le cadre de la mission décrite en tête de rapport, il n'a pas été repéré de matériaux et produits susceptibles de contenir de l'amiante

PIECE	ETAGE	ELEMENTS	DESCRIPTIF LABORATOIRE	REPERAGE	Echantillon	METHODE	ETAT	RESULTAT
NEANT								

ZSO : Zone de Similitude d'Ouvrage

Liste des locaux non visités concernés par les travaux et justification

PIECE	ETAGE	STATUT DE VISITE
NEANT		

Liste des éléments non inspectés et justification

PIECE	ETAGE	ELEMENTS	REPERAGE	RESULTAT
NEANT				

E \ PROGRAMME DE REPERAGE

PIECES CONCERNEES	PERIMETRE DU REPERAGE	REPERAGE	TRAVAUX	ELEMENTS	Echantillonnage	REMARQUES PARTICULIERES
	LOGEMENTS COLLECTIFS		Selon BT			

OFFICE PUBLIC DE L'HABITAT 77		PAGE N° 1		
NOM ET ADRESSE DE L'EXPÉDITEUR		BON DE TRAVAUX N° 2017 26844		
OFFICE PUBLIC DE L'HABITAT 77 AGENCE DE NEMOURS 5 Square Beauregard 77140 NEMOURS Tél : 01.64.28.41.57 Fax : 01.64.28.42.02 Siret : 377 700 019 00015		EXPERT HABITAT INGENIERIE 21 RUE D'ALBERT 62450 AVESNES LES BAPAUME Téléphone 0321734144		
Réf. fournisseur F / 5149 Marche n° 2017 4478 1 Provenance NEMOURS Objet DIAG	EMETTEUR RICHARD PHILIPPE			
SERVICE NEMOURS Techniciens LOCALISATION Programme 237 NANGIS G. DE GAULLE ET A. DE LA BARAQUE Tranche 1 Ensemble H00 Escalier AF Étage 00 Logement 1 Module 237LAF0001				
ADRESSE M-LAFFARQUE-SEBASTIEN 8 ALLEE DE LA BARAQUE 77370 NANGIS		Tél. professionnel 0164885204 Tél. personnel 06 74 02 17 97		
DÉLAI D'EXÉCUTION 5 JOURS		PÉRIODE DU 22-11-2017 AU 25-11-2017		
ARTICLE	DÉSIGNATION	QUANTITÉ	PRIX UNITAIRE H.T.	TOTAL H.T.
AM09	REPERAGE AMANTE AVANT TVX - TVX	10,00	5,00	50,00
AM02	DENTRITION DE REPARATIONS URGENTS ENTRE	2,00	48,00	96,00
	ANALYSE EN LABORATOIRE - ANALYSE MET.			
	ANALYSE DE 1 A 10 PRELEVEMENTS ISSUS			
TOTAL H.T.				146,00
H.T. ACTUALISE				
COEFFICIENT REGIONAL				
RABAIS				
TOTAL H.T.				
T.V.A. 20,00 %				29,20
TOTAL T.T.C.				175,20
AFFECTATION BUDGETAIRE		CODES STRUCTURE ET SCHEMA: TECHNI		
CODE BUDGET	RUBRIQUE	INSTANCES	LIBELLE DU POSTE BUDGETAIRE	MONTANT T.T.C.
1 HONAMIA	A780	NEM SN	HONORAIRES DIAG AMANTE	175,20
AFFECTATION ANALYTIQUE				
CODE BUDGET	RÉFÉRENCES PATRIMOINE	RÉFÉRENCES OCCUPANT	MONTANT T.T.C.	
1 HONAMIA	237 1 H00 AF 237LAF0001	L8000368 LAFFARQUE SEBASTIEN	175,20	
Voir en page 2 la suite du BON DE TRAVAUX N° 2017 26844				
ORIGINAL À CONSERVER PAR LE DESTINATAIRE				

ELEMENTS A SONDER OU A ANALYSER NON PRESENTS:

Rapport N° : 237LAF0001 28/11/2017
 Date d'édition : 06/12/2017

5/31

F \ CONDITIONS DE REALISATION DU REPERAGE

Le repérage amiante avant travaux, contient les informations sur la présence d'amiante dans les matériaux et produits du bâtiment afin d'informer les intervenants réalisant des activités ou interventions sur des matériaux et/ou équipements susceptibles de libérer des fibres d'amiante selon la liste citée dans le cadre E.

Il consiste à identifier et localiser, par inspections visuelles et investigations approfondies pouvant être destructives, l'ensemble des matériaux et produits contenant de l'amiante incorporés ou faisant indissociablement corps avec les locaux et les zones de l'immeuble objet des travaux.

Lorsque l'absence de marquages spécifiques ou de documents ne permet pas à l'opérateur de repérage d'attester de la présence ou de la non présence d'amiante dans les matériaux et produits, des prélèvements seront effectués afin de déterminer par analyse la présence ou non d'amiante.

Procédures de prélèvement :

Les prélèvements sur des matériaux ou produits susceptibles de contenir de l'amiante sont réalisés en vertu des dispositions du Code du Travail.

Le matériel de prélèvement est adapté à l'opération à réaliser afin de générer le minimum de poussières. Dans le cas où une émission de poussières est prévisible, le matériau ou produit est mouillé à l'eau à l'endroit du prélèvement (sauf risque électrique) et, si nécessaire, une protection est mise en place au sol ; de même, le point de prélèvement est stabilisé après l'opération (pulvérisation de vernis ou de laque, par exemple).

Pour chaque prélèvement, des outils propres et des gants à usage unique sont utilisés afin d'éliminer tout risque de contamination croisée. Dans tous les cas, les équipements de protection individuelle sont à usage unique.

L'accès à la zone à risque (sphère de 1 à 2 mètres autour du point de prélèvement) est interdit pendant l'opération. Si l'accompagnateur doit s'y tenir, il porte les mêmes équipements de protection individuelle que l'opérateur de repérage.

L'échantillon est immédiatement conditionné, après son prélèvement, dans un double emballage individuel étanche.

Les informations sur toutes les conditions existantes au moment du prélèvement susceptible d'influencer l'interprétation des résultats des analyses (environnement du matériau, contamination éventuelle, etc.) seront, le cas échéant, mentionnées dans la fiche d'identification et de cotation en annexe.

Sens du repérage pour évaluer un local :

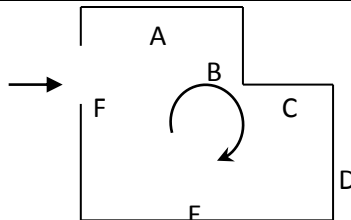

G \ RAPPORTS PRECEDENTS

NEANT

H \ RESULTATS DETAILLES DU REPERAGE

LISTE DES LOCAUX / PARTIES D'IMMEUBLE VISITEES/NON VISITEES CONCERNEES PAR LES TRAVAUX ET JUSTIFICATION

PIECE	ETAGE	JUSTIFICATION	VISITE	TRAVAUX
Séjour			OUI	CONCERNEE
Cuisine			OUI	CONCERNEE
Palier 1			OUI	CONCERNEE
WC			OUI	CONCERNEE
Salle de bains			OUI	CONCERNEE
Chambre 1			OUI	CONCERNEE
Palier 2			OUI	CONCERNEE
Chambre 2			OUI	CONCERNEE

DESCRIPTION DES REVETEMENTS EN PLACE AU JOUR DE LA VISITE

PIECE	MUR1	MUR2	MUR3	MUR4	PLANCHER BAS	PLANCHER HAUT	PORTES	FENETRE1	FENETRE2
Séjour	Périphériques / Doublage (plaque de plâtre + isolant)	Plaque de plâtre			Sol souple	Placoplatre			
Cuisine	Périphériques / Doublage (plaque de plâtre + isolant)	Plaque de plâtre			Sol souple	Placoplatre			
Palier 1	Plaque de plâtre	Périphériques / Doublage (plaque de plâtre + isolant)			Sol souple	Placoplatre			
WC	Plaque de plâtre	Périphériques / Doublage (plaque de plâtre + isolant)			Sol souple	Placoplatre			
Salle de bains	Plaque de plâtre	Périphériques / Doublage (plaque de plâtre + isolant)			Sol souple	Placoplatre			
Chambre 1	Périphériques / Doublage (plaque de plâtre +	Plaque de plâtre			Sol souple	Placoplatre			

PIECE	MUR1	MUR2	MUR3	MUR4	PLANCHER BAS	PLANCHER HAUT	PORTES	FENETRE1	FENETRE2
Palier 2	isolant) Plaque de plâtre				Sol souple	Placoplatre			
Chambre 2	Plaque de plâtre	Périphériques / Doublage (plaque de plâtre + isolant)			Sol souple	Placoplatre			

LA LISTE DES MATERIAUX OU PRODUITS CONTENANT DE L'AMIANTE, SUR ZONE DE SIMILITUDE D'OUVRAGE ET SUR JUGEMENT PERSONNEL

PIECE	ETAGE	ELEMENTS	DESCRIPTIF LABORATOIRE	Echantillon	REPERAGE	ETAT	RESULTAT	METHODE
NEANT								

ZSO : Zone de Similitude d'Ouvrage

LA LISTE DES MATERIAUX OU PRODUITS CONTENANT DE L'AMIANTE, APRES ANALYSE

PIECE	ETAGE	ELEMENTS	DESCRIPTIF LABORATOIRE	Echantillon	REPERAGE	ETAT	RESULTAT
NEANT							

ZSO : Zone de Similitude d'Ouvrage

LA LISTE DES MATERIAUX SUSCEPTIBLES DE CONTENIR DE L'AMIANTE, MAIS N'EN CONTENANT PAS.

PIECE	ETAGE	ELEMENTS	DESCRIPTIF LABORATOIRE	Echantillon	REPERAGE	ETAT	RESULTAT	METHODE
Cuisine		Enduit / Peinture	Enduit plâtreux blanc + carton non séparable + peinture non séparable	237LAF0001P001	Mur A	BON ETAT	Amiante non détecté	RESULTAT ANALYSE
Salle de bains		Enduit / Peinture plaque de plâtre	Enduit plâtreux blanc + carton non séparable + peinture non séparable	237LAF0001P002	Mur A	BON ETAT	Amiante non détecté	RESULTAT ANALYSE
WC		Enduit / Peinture plaque de plâtre	Enduit plâtreux beige en vrac non séparable + peinture non séparable	237LAF0001P003	Plafonds	BON ETAT	Amiante non détecté	RESULTAT ANALYSE
Chambre 1		Enduit / Peinture	Enduit plâtreux blanc + papier non séparable + peinture non	237LAF0001P004	Mur B	BON ETAT	Amiante non détecté	RESULTAT ANALYSE

PIECE	ETAGE	ELEMENTS	DESCRIPTIF LABORATOIRE	Echantillon	REPERAGE	ETAT	RESULTAT	METHODE
			séparable					
Palier 1		Enduit / Peinture plaque de plâtre	Enduit plâtreux blanc + peinture non séparable + papier peint non séparable	237LAF0001P005	Mur B	BON ETAT	Amiante non détecté	RESULTAT ANALYSE
Palier 2		Enduit / Peinture plaque de plâtre	Enduit plâtreux blanc + papier non séparable + peinture non séparable	237LAF0001P006	Plafonds	BON ETAT	Amiante non détecté	RESULTAT ANALYSE
Chambre 2		Revêtement souple	Revêtement souple beige + colle polymère jaune + ragréage gris en faible quantité non séparable + peinture en faible quantité non séparable	237LAF0001P007	Sols	BON ETAT	Amiante non détecté	RESULTAT ANALYSE
WC		Revêtement souple	Revêtement souple gris + colle polymère jaune	237LAF0001P008	Sols	BON ETAT	Amiante non détecté	RESULTAT ANALYSE
Palier 1		Revêtement souple	Revêtement souple gris + colle polymère jaune	237LAF0001P009	Sol	BON ETAT	Amiante non détecté	RESULTAT ANALYSE
Séjour		Revêtement souple	Revêtement souple vert avec poussières + colle polymère jaune avec poussières	237LAF0001P010	Sol	DEGRADATION PARTIELLE	Amiante non détecté	RESULTAT ANALYSE
Cuisine		Revêtement souple	Revêtement souple vert + colle polymère jaune non séparable + ragréage rose non séparable	237LAF0001P011	Sol	BON ETAT	Amiante non détecté	RESULTAT ANALYSE
Cuisine		Enduit / Peinture plaque de	Enduit plâtreux beige en vrac non séparable	237LAF0001P003	Plafonds	BON ETAT	Amiante non détecté	ZSO

PIECE	ETAGE	ELEMENTS	DESCRIPTIF LABORATOIRE	Echantillon	REPERAGE	ETAT	RESULTAT	METHODE
		plâtre	+ peinture non séparable					
Salle de bains		Enduit / Peinture plaque de plâtre	Enduit plâtreux beige en vrac non séparable + peinture non séparable	237LAF0001P003	Plafonds	BON ETAT	Amiante non détecté	ZSO
Séjour		Enduit / Peinture plaque de plâtre	Enduit plâtreux blanc + papier non séparable + peinture non séparable	237LAF0001P006	Plafonds	BON ETAT	Amiante non détecté	ZSO
Palier 1		Enduit / Peinture plaque de plâtre	Enduit plâtreux blanc + papier non séparable + peinture non séparable	237LAF0001P006	Plafonds	BON ETAT	Amiante non détecté	ZSO
WC		Enduit / Peinture plaque de plâtre	Enduit plâtreux blanc + papier non séparable + peinture non séparable	237LAF0001P006	Plafonds	BON ETAT	Amiante non détecté	ZSO
Chambre 1		Enduit / Peinture plaque de plâtre	Enduit plâtreux blanc + papier non séparable + peinture non séparable	237LAF0001P006	Plafonds	BON ETAT	Amiante non détecté	ZSO
Palier 2		Enduit / Peinture plaque de plâtre	Enduit plâtreux blanc + papier non séparable + peinture non séparable	237LAF0001P006	Plafonds	BON ETAT	Amiante non détecté	ZSO
Chambre 2		Enduit / Peinture plaque de plâtre	Enduit plâtreux blanc + papier non séparable + peinture non séparable	237LAF0001P006	Plafonds	BON ETAT	Amiante non détecté	ZSO
Chambre 1		Revêtement souple	Revêtement souple beige + colle polymère jaune + ragréage gris en faible quantité non séparable + peinture en faible quantité non séparable	237LAF0001P007	Sols	BON ETAT	Amiante non détecté	ZSO

PIECE	ETAGE	ELEMENTS	DESCRIPTIF LABORATOIRE	Echantillon	REPERAGE	ETAT	RESULTAT	METHODE
Palier 2		Revêtement souple	Revêtement souple beige + colle polymère jaune + ragréage gris en faible quantité non séparable + peinture en faible quantité non séparable	237LAF0001P007	Sols	BON ETAT	Amiante non détecté	ZSO
Chambre 2		Revêtement souple	Revêtement souple beige + colle polymère jaune + ragréage gris en faible quantité non séparable + peinture en faible quantité non séparable	237LAF0001P007	Sols	BON ETAT	Amiante non détecté	ZSO
WC		Revêtement souple	Revêtement souple gris + colle polymère jaune	237LAF0001P008	Sols	BON ETAT	Amiante non détecté	ZSO
Salle de bains		Revêtement souple	Revêtement souple gris + colle polymère jaune	237LAF0001P008	Sols	BON ETAT	Amiante non détecté	ZSO
Palier 1		Revêtement souple	Revêtement souple gris + colle polymère jaune	237LAF0001P009	Sol	BON ETAT	Amiante non détecté	ZSO
Séjour		Revêtement souple	Revêtement souple vert avec poussières + colle polymère jaune avec poussières	237LAF0001P010	Sol	DEGRADATION PARTIELLE	Amiante non détecté	ZSO
Cuisine		Revêtement souple	Revêtement souple vert + colle polymère jaune non séparable + ragréage rose non séparable	237LAF0001P011	Sol	BON ETAT	Amiante non détecté	ZSO

PIECE	ETAGE	ELEMENTS	DESCRIPTIF LABORATOIRE	Echantillon	REPERAGE	ETAT	RESULTAT	METHODE
Cuisine		Enduit / Peinture	Enduit plâtreux blanc + carton non séparable + peinture non séparable	237LAF0001P001	Mur A	BON ETAT	Amiante non détecté	ZSO
Cuisine		Enduit / Peinture	Enduit plâtreux blanc + carton non séparable + peinture non séparable	237LAF0001P001	Mur B	BON ETAT	Amiante non détecté	ZSO
Cuisine		Enduit / Peinture	Enduit plâtreux blanc + carton non séparable + peinture non séparable	237LAF0001P001	Mur C	BON ETAT	Amiante non détecté	ZSO
WC		Enduit / Peinture	Enduit plâtreux blanc + carton non séparable + peinture non séparable	237LAF0001P001	Mur B	BON ETAT	Amiante non détecté	ZSO
Salle de bains		Enduit / Peinture	Enduit plâtreux blanc + carton non séparable + peinture non séparable	237LAF0001P001	Mur B	BON ETAT	Amiante non détecté	ZSO
Cuisine		Enduit / Peinture plaque de plâtre	Enduit plâtreux blanc + carton non séparable + peinture non séparable	237LAF0001P002	Mur D	BON ETAT	Amiante non détecté	ZSO
WC		Enduit / Peinture plaque de plâtre	Enduit plâtreux blanc + carton non séparable + peinture non séparable	237LAF0001P002	Mur A	BON ETAT	Amiante non détecté	ZSO
WC		Enduit / Peinture plaque de plâtre	Enduit plâtreux blanc + carton non séparable + peinture non séparable	237LAF0001P002	Mur C	BON ETAT	Amiante non détecté	ZSO
WC		Enduit / Peinture plaque de plâtre	Enduit plâtreux blanc + carton non séparable + peinture non séparable	237LAF0001P002	Mur D	BON ETAT	Amiante non détecté	ZSO
Salle de bains		Enduit / Peinture plaque de	Enduit plâtreux blanc + carton non séparable	237LAF0001P002	Mur A	BON ETAT	Amiante non détecté	ZSO

PIECE	ETAGE	ELEMENTS	DESCRIPTIF LABORATOIRE	Echantillon	REPERAGE	ETAT	RESULTAT	METHODE
		plâtre	+ peinture non séparable					
Salle de bains		Enduit / Peinture plaque de plâtre	Enduit plâtreux blanc + carton non séparable + peinture non séparable	237LAF0001P002	Mur C	BON ETAT	Amiante non détecté	ZSO
Salle de bains		Enduit / Peinture plaque de plâtre	Enduit plâtreux blanc + carton non séparable + peinture non séparable	237LAF0001P002	Mur D	BON ETAT	Amiante non détecté	ZSO
Séjour		Enduit / Peinture	Enduit plâtreux blanc + papier non séparable + peinture non séparable	237LAF0001P004	Mur A	BON ETAT	Amiante non détecté	ZSO
Séjour		Enduit / Peinture	Enduit plâtreux blanc + papier non séparable + peinture non séparable	237LAF0001P004	Mur C	BON ETAT	Amiante non détecté	ZSO
Séjour		Enduit / Peinture	Enduit plâtreux blanc + papier non séparable + peinture non séparable	237LAF0001P004	Mur D	BON ETAT	Amiante non détecté	ZSO
Palier 1		Enduit / Peinture	Enduit plâtreux blanc + papier non séparable + peinture non séparable	237LAF0001P004	Mur C	BON ETAT	Amiante non détecté	ZSO
Chambre 1		Enduit / Peinture	Enduit plâtreux blanc + papier non séparable + peinture non séparable	237LAF0001P004	Mur A	BON ETAT	Amiante non détecté	ZSO
Chambre 1		Enduit / Peinture	Enduit plâtreux blanc + papier non séparable + peinture non séparable	237LAF0001P004	Mur B	BON ETAT	Amiante non détecté	ZSO
Chambre 1		Enduit / Peinture	Enduit plâtreux blanc + papier non séparable + peinture non séparable	237LAF0001P004	Mur C	BON ETAT	Amiante non détecté	ZSO
Chambre		Enduit /	Enduit plâtreux	237LAF0001P00	Mur B	BON ETAT	Amiante	ZSO

PIECE	ETAGE	ELEMENTS	DESCRIPTIF LABORATOIRE	Echantillon	REPERAGE	ETAT	RESULTAT	METHODE
e 2		Peinture	blanc + papier non séparable + peinture non séparable	4			non détecté	
Chambre 2		Enduit / Peinture	Enduit plâtreux blanc + papier non séparable + peinture non séparable	237LAF0001P004	Mur C	BON ETAT	Amiante non détecté	ZSO
Chambre 2		Enduit / Peinture	Enduit plâtreux blanc + papier non séparable + peinture non séparable	237LAF0001P004	Mur D	BON ETAT	Amiante non détecté	ZSO
Chambre 2		Enduit / Peinture	Enduit plâtreux blanc + papier non séparable + peinture non séparable	237LAF0001P004	Mur E	BON ETAT	Amiante non détecté	ZSO
Séjour		Enduit / Peinture plaque de plâtre	Enduit plâtreux blanc + peinture non séparable + papier peint non séparable	237LAF0001P005	Mur B	BON ETAT	Amiante non détecté	ZSO
Palier 1		Enduit / Peinture plaque de plâtre	Enduit plâtreux blanc + peinture non séparable + papier peint non séparable	237LAF0001P005	Mur A	BON ETAT	Amiante non détecté	ZSO
Palier 1		Enduit / Peinture plaque de plâtre	Enduit plâtreux blanc + peinture non séparable + papier peint non séparable	237LAF0001P005	Mur B	BON ETAT	Amiante non détecté	ZSO
Palier 1		Enduit / Peinture plaque de plâtre	Enduit plâtreux blanc + peinture non séparable + papier peint non séparable	237LAF0001P005	Mur D	BON ETAT	Amiante non détecté	ZSO
Chambre 1		Enduit / Peinture plaque de plâtre	Enduit plâtreux blanc + peinture non séparable + papier peint	237LAF0001P005	Mur D	BON ETAT	Amiante non détecté	ZSO

PIECE	ETAGE	ELEMENTS	DESCRIPTIF LABORATOIRE	Echantillon	REPERAGE	ETAT	RESULTAT	METHODE
			non séparable					
Chambre 1		Enduit / Peinture plaque de plâtre	Enduit plâtreux blanc + peinture non séparable + papier peint non séparable	237LAF0001P005	Mur E	BON ETAT	Amiante non détecté	ZSO
Chambre 1		Enduit / Peinture plaque de plâtre	Enduit plâtreux blanc + peinture non séparable + papier peint non séparable	237LAF0001P005	Mur F	BON ETAT	Amiante non détecté	ZSO
Palier 2		Enduit / Peinture plaque de plâtre	Enduit plâtreux blanc + peinture non séparable + papier peint non séparable	237LAF0001P005	Mur A	BON ETAT	Amiante non détecté	ZSO
Palier 2		Enduit / Peinture plaque de plâtre	Enduit plâtreux blanc + peinture non séparable + papier peint non séparable	237LAF0001P005	Mur B	BON ETAT	Amiante non détecté	ZSO
Palier 2		Enduit / Peinture plaque de plâtre	Enduit plâtreux blanc + peinture non séparable + papier peint non séparable	237LAF0001P005	Mur C	BON ETAT	Amiante non détecté	ZSO
Palier 2		Enduit / Peinture plaque de plâtre	Enduit plâtreux blanc + peinture non séparable + papier peint non séparable	237LAF0001P005	Mur D	BON ETAT	Amiante non détecté	ZSO
Chambre 2		Enduit / Peinture plaque de plâtre	Enduit plâtreux blanc + peinture non séparable + papier peint non séparable	237LAF0001P005	Mur A	BON ETAT	Amiante non détecté	ZSO
Chambre 2		Enduit / Peinture plaque de plâtre	Enduit plâtreux blanc + peinture non séparable + papier peint non séparable	237LAF0001P005	Mur F	BON ETAT	Amiante non détecté	ZSO

PIECE	ETAGE	ELEMENTS	DESCRIPTIF LABORATOIRE	Echantillon	REPERAGE	ETAT	RESULTAT	METHODE
			non séparable					

ZSO : Zone de Similitude d'Ouvrage

ANNEXE 1 – PHOTOS DES ELEMENTS AMIANTES ET/OU NON AMIANTES

PRELEVEMENT : 237LAF0001P001			
NOM DU CLIENT	NUMERO DU DOSSIER		PIECE OU LOCAL
OPH77	237LAF0001 28/11/2017		Cuisine
ELEMENT	DESCRIPTIF DU LABORATOIRE	DATE DE PRELEVEMENT	NOM DE L'OPERATEUR
Enduit / Peinture	Enduit plâtreux blanc + carton non séparable + peinture non séparable	28/11/2017	BEDEL Gaetan
LOCALISATION		RESULTAT	
Mur A		Amiante non détecté	

EMPLACEMENT



PRELEVEMENT : 237LAF0001P002			
NOM DU CLIENT	NUMERO DU DOSSIER		PIECE OU LOCAL
OPH77	237LAF0001 28/11/2017		Salle de bains
ELEMENT	DESCRIPTIF DU LABORATOIRE	DATE DE PRELEVEMENT	NOM DE L'OPERATEUR
Enduit / Peinture plaque de plâtre	Enduit plâtreux blanc + carton non séparable + peinture non séparable	28/11/2017	BEDEL Gaetan
LOCALISATION		RESULTAT	
Mur A		Amiante non détecté	

EMPLACEMENT



PRELEVEMENT : 237LAF0001P003			
NOM DU CLIENT	NUMERO DU DOSSIER	PIECE OU LOCAL	
OPH77	237LAF0001 28/11/2017	WC	
ELEMENT	DESCRIPTIF DU LABORATOIRE	DATE DE PRELEVEMENT	NOM DE L'OPERATEUR
Enduit / Peinture plaque de plâtre	Enduit plâtreux beige en vrac non séparable + peinture non séparable	28/11/2017	BEDEL Gaetan
LOCALISATION		RESULTAT	
Plafonds		Amiante non détecté	

EMPLACEMENT



PRELEVEMENT : 237LAF0001P004			
NOM DU CLIENT	NUMERO DU DOSSIER	PIECE OU LOCAL	
OPH77	237LAF0001 28/11/2017	Chambre 1	
ELEMENT	DESCRIPTIF DU LABORATOIRE	DATE DE PRELEVEMENT	NOM DE L'OPERATEUR
Enduit / Peinture	Enduit plâtreux blanc + papier non séparable + peinture non séparable	28/11/2017	BEDEL Gaetan
LOCALISATION		RESULTAT	
Mur B		Amiante non détecté	

EMPLACEMENT



PRELEVEMENT : 237LAF0001P005

NOM DU CLIENT	NUMERO DU DOSSIER	PIECE OU LOCAL	
OPH77	237LAF0001 28/11/2017	Palier 1	
ELEMENT	DESCRIPTIF DU LABORATOIRE	DATE DE PRELEVEMENT	NOM DE L'OPERATEUR
Enduit / Peinture plaque de plâtre	Enduit plâtreux blanc + peinture non séparable + papier peint non séparable	28/11/2017	BEDEL Gaetan
LOCALISATION		RESULTAT	
Mur B		Amiante non détecté	

EMPLACEMENT

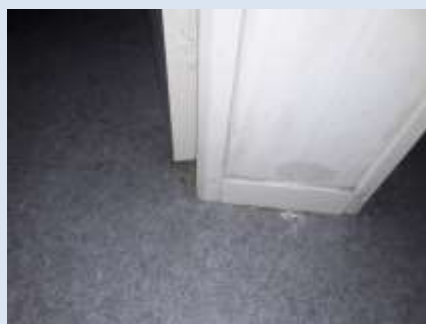

PRELEVEMENT : 237LAF0001P006

NOM DU CLIENT	NUMERO DU DOSSIER	PIECE OU LOCAL	
OPH77	237LAF0001 28/11/2017	Palier 2	
ELEMENT	DESCRIPTIF DU LABORATOIRE	DATE DE PRELEVEMENT	NOM DE L'OPERATEUR
Enduit / Peinture plaque de plâtre	Enduit plâtreux blanc + papier non séparable + peinture non séparable	28/11/2017	BEDEL Gaetan
LOCALISATION		RESULTAT	
Plafonds		Amiante non détecté	

EMPLACEMENT



PRELEVEMENT : 237LAF0001P007

NOM DU CLIENT	NUMERO DU DOSSIER	PIECE OU LOCAL	
OPH77	237LAF0001 28/11/2017	Chambre 2	
ELEMENT	DESCRIPTIF DU LABORATOIRE	DATE DE PRELEVEMENT	NOM DE L'OPERATEUR
Revêtement souple	Revêtement souple beige + colle polymère jaune + ragréage gris en faible quantité non séparable + peinture en faible quantité non séparable	28/11/2017	BEDEL Gaetan
LOCALISATION		RESULTAT	
Sols		Amiante non détecté	

EMPLACEMENT



PRELEVEMENT : 237LAF0001P008

NOM DU CLIENT	NUMERO DU DOSSIER	PIECE OU LOCAL	
OPH77	237LAF0001 28/11/2017	WC	
ELEMENT	DESCRIPTIF DU LABORATOIRE	DATE DE PRELEVEMENT	NOM DE L'OPERATEUR
Revêtement souple	Revêtement souple gris + colle polymère jaune	28/11/2017	BEDEL Gaetan
LOCALISATION		RESULTAT	
Sols		Amiante non détecté	

EMPLACEMENT



PRELEVEMENT : 237LAF0001P009

NOM DU CLIENT	NUMERO DU DOSSIER	PIECE OU LOCAL	
OPH77	237LAF0001 28/11/2017	Palier 1	
ELEMENT	DESCRIPTIF DU LABORATOIRE	DATE DE PRELEVEMENT	NOM DE L'OPERATEUR
Revêtement souple	Revêtement souple gris + colle polymère jaune	28/11/2017	BEDEL Gaetan
LOCALISATION		RESULTAT	
Sol		Amiante non détecté	

EMPLACEMENT



PRELEVEMENT : 237LAF0001P010

NOM DU CLIENT	NUMERO DU DOSSIER	PIECE OU LOCAL	
OPH77	237LAF0001 28/11/2017	Séjour	
ELEMENT	DESCRIPTIF DU LABORATOIRE	DATE DE PRELEVEMENT	NOM DE L'OPERATEUR
Revêtement souple	Revêtement souple vert avec poussières + colle polymère jaune avec poussières	28/11/2017	BEDEL Gaetan
LOCALISATION		RESULTAT	
Sol		Amiante non détecté	

EMPLACEMENT



PRELEVEMENT : 237LAF0001P011			
NOM DU CLIENT	NUMERO DU DOSSIER	PIECE OU LOCAL	
OPH77	237LAF0001 28/11/2017	Cuisine	
ELEMENT	DESCRIPTIF DU LABORATOIRE	DATE DE PRELEVEMENT	NOM DE L'OPERATEUR
Revêtement souple	Revêtement souple vert + colle polymère jaune non séparable + ragréage rose non séparable	28/11/2017	BEDEL Gaetan
LOCALISATION		RESULTAT	
Sol		Amiante non détecté	
EMPLACEMENT			



ANNEXE 3 – PROCES VERBAUX D'ANALYSES

itga Via d'Orléans Essais Performances B&I
6740 SAINT-GRÉGOIRE
Tél. 03.21.33.41.42
Fax 03.22.22.22.27
www.itga.fr

Accréditation n° 1-1970
Date de validité prolongée jusqu'en 2020
cofreac
ESSAIS

RAPPORT D'ESSAI N° IT141712-2481 EN DATE DU 05/12/2017
RECHERCHE ET IDENTIFICATION D'AMIANTE SUR UN PRELEVEMENT DE MATERIAU
(Ce rapport ainsi que les annexes sont la propriété de l'abonné, nous ne sommes pas responsables de leur utilisation par un tiers.)

Client :
EXPERT HABITAT & INDUSTRIE INGENIERIE (COMPTES)
MASTENGA (S)
23 route d'Albert
62450 AVESNES LES BAPAUME

Prélèvement :
Commande ITGA : IT017-11921
Échantillon ITGA : IT145712-2481
Reçu au laboratoire le : 05/12/2017

Réf. Client :

Commande	23TLAF0001-01
Dossier client	23TLAF0001-01 - 8 ALLEE DE LA BRAGUE LOT 2 77370 HANGOS
Echantillon	23TLAF0001P003 / LOGEMENTS COLLECTIFS - - - / Exécuté Mur A Enduit - Peinture
Description ITGA	Enduit plâtreux blanc / Carton / Peinture

Préparation :
Effectuée de façon à être représentative de l'échantillon
- pour une analyse au Microscope Electronique à Transmission Analytique (META) : broyage mécanique, réhydratation de poussières sur grille de microscope électronique à transmission interne (TB5 ou IT 206)

Technique Analytique :
- Microscopie Electronique à Transmission Analytique (parties pertinentes de la norme NF X 43-050)

Résultat :

Fraction Analytée	Technique analytique et date d'analyse	Résultat	Type d'analyse	Reçu en laboratoire
Enduit plâtreux blanc + carton non séparables + peinture non séparables	META le 05/12/2017	Amiante non détecté	---	1

Validé par : Nathalie COUREVILLE - Analyste



La responsabilité de ce rapport d'essai est assurée par l'Etat ou l'organisme accrédité au titre des activités pertinentes de son champ de compétence de l'abonné. Les données publiées et l'ordre de classement des résultats sont réservés, pour l'ensemble de l'essai, à l'abonné.

itga Via d'Orléans Essais Performances B&I
6740 SAINT-GRÉGOIRE
Tél. 03.21.33.41.42
Fax 03.22.22.22.27
www.itga.fr

Accréditation n° 1-1970
Date de validité prolongée jusqu'en 2020
cofreac
ESSAIS

RAPPORT D'ESSAI N° IT141712-2482 EN DATE DU 05/12/2017
RECHERCHE ET IDENTIFICATION D'AMIANTE SUR UN PRELEVEMENT DE MATERIAU
(Ce rapport ainsi que les annexes sont la propriété de l'abonné, nous ne sommes pas responsables de leur utilisation par un tiers.)

Client :
EXPERT HABITAT & INDUSTRIE INGENIERIE (COMPTES)
MASTENGA (S)
23 route d'Albert
62450 AVESNES LES BAPAUME

Prélèvement :
Commande ITGA : IT017-11921
Échantillon ITGA : IT145712-2482
Reçu au laboratoire le : 05/12/2017

Réf. Client :

Commande	23TLAF0001-01
Dossier client	23TLAF0001-01 - 8 ALLEE DE LA BRAGUE LOT 2 77370 HANGOS
Echantillon	23TLAF0001P003 / LOGEMENTS COLLECTIFS - - - / Salle de bain Mur A Enduit - Peinture plâtre
Description ITGA	Enduit plâtreux blanc / Carton / Peinture

Préparation :
Effectuée de façon à être représentative de l'échantillon
- pour une analyse au Microscope Electronique à Transmission Analytique (META) : broyage mécanique, réhydratation de poussières sur grille de microscope électronique à transmission interne (TB5 ou IT 206)

Technique Analytique :
- Microscopie Electronique à Transmission Analytique (parties pertinentes de la norme NF X 43-050)

Résultat :

Fraction Analytée	Technique analytique et date d'analyse	Résultat	Type d'analyse	Reçu en laboratoire
Enduit plâtreux blanc + carton non séparables + peinture non séparables	META le 05/12/2017	Amiante non détecté	---	1

Validé par : Nathalie COUREVILLE - Analyste



La responsabilité de ce rapport d'essai est assurée par l'Etat ou l'organisme accrédité au titre des activités pertinentes de son champ de compétence de l'abonné. Les données publiées et l'ordre de classement des résultats sont réservés, pour l'ensemble de l'essai, à l'abonné.

RAPPORT D'ESSAI N° IT141712-2485 EN DATE DU 05/12/2017
RECHERCHE ET IDENTIFICATION D'AMIANTE SUR UN PRELEVEMENT DE MATERIAU

(Ce rapport est en concerta avec les feuilles jointes à l'annexe.)

Client :
 EXPERT HABITAT & INDUSTRIE INGENIERIE (COMPTES)
 MAIERGARD
 23 route d'Albert
 62450 AVESNES LES BAPAUME

Prélèvement :
 Commande ITGA : IT0217-119F21
 Échantillon ITGA : IT145712-2485
 Réq. au laboratoire le : 05/12/2017

Réf. Client :

Commande	23TLAF0001-01
Classier client	23TLAF0001-01 - 8 ALLEE DE LA BARAQUE LOT 2 77370 HANGOS
Échantillon	23TLAF0001P006 / LOGEMENTS COLLECTIFS - - - / Pâtes 1 Mar 8 Enduit - Peinture plâtres de plâtre
Description ITGA	Enduit plâtres blanc / Peinture / Peinture

Préparation :
 Méthode de façon à être représentative de l'échantillon
 - pour une analyse au Microscopie Electronique à Transmission Analytique (META) : broyage mécanique, répartition de
 particules sur grille de microscopie électronique (méthode interne IT 085 ou IT 206)

Technique Analytique :
 - Microscopie Electronique à Transmission Analytique (parties pertinentes de la norme NF X 45 050)

Résultat :

Fraction Analytée	Technique analytique et date d'analyse	Résultat	Type d'analyse	N° de prélevement
Enduit plâtres blanc + peinture non identifiable + papier peint non identifiable	META le 05/12/2017	Aucune non détecté	---	1

Validé par : Nathalie COURVILLE - Analyste



RAPPORT D'ESSAI N° IT141712-2486 EN DATE DU 05/12/2017
RECHERCHE ET IDENTIFICATION D'AMIANTE SUR UN PRELEVEMENT DE MATERIAU

(Ce rapport est en concerta avec les feuilles jointes à l'annexe.)

Client :
 EXPERT HABITAT & INDUSTRIE INGENIERIE (COMPTES)
 MAIERGARD
 23 route d'Albert
 62450 AVESNES LES BAPAUME

Prélèvement :
 Commande ITGA : IT0217-119F21
 Échantillon ITGA : IT145712-2486
 Réq. au laboratoire le : 05/12/2017

Réf. Client :

Commande	23TLAF0001-01
Classier client	23TLAF0001-01 - 8 ALLEE DE LA BARAQUE LOT 2 77370 HANGOS
Échantillon	23TLAF0001P006 / LOGEMENTS COLLECTIFS - - - / Pâtes 5 Plâtres Enduit - Peinture plâtres de plâtre
Description ITGA	Enduit plâtres blanc / Peinture / Peinture

Préparation :
 Méthode de façon à être représentative de l'échantillon
 - pour une analyse au Microscopie Electronique à Transmission Analytique (META) : broyage mécanique, répartition de
 particules sur grille de microscopie électronique (méthode interne IT 085 ou IT 206)

Technique Analytique :
 - Microscopie Electronique à Transmission Analytique (parties pertinentes de la norme NF X 45 050)

Résultat :

Fraction Analytée	Technique analytique et date d'analyse	Résultat	Type d'analyse	N° de prélevement
Enduit plâtres blanc + papier non identifiable + peinture non identifiable	META le 05/12/2017	Aucune non détecté	---	1

Validé par : Nathalie COURVILLE - Analyste





RAPPORT D'ESSAI N° IT141712-2487 EN DATE DU 05/12/2017
RECHERCHE ET IDENTIFICATION D'AMIANTE SUR UN PRELEVEMENT DE MATERIAU

(Ce rapport est en concertation avec les laboratoires accrédités à l'analyse.)

Client :
EXPERT HABITAT & INDUSTRIE INGENIERIE (COMPTE)
MAIERGAUD
23 route d'Albert
62450 AVESNES LES BAPAUME

Prélèvement :
Commande ITGA : IT0217-119F21
Site/Client ITGA : IT145712-2487
Réq. au laboratoire le : 05/12/2017

Réf. Client :

Commande	Z37LAF001-01
Claasse client	Z37LAF001-01 - 8 ALLEE DE LA BARAQUE LOT 2 77370 NANGIS
Echantillon	Z37LAF001P08 / LOGEMENTS COLLECTIFS - - - / Etançon 2 Sols Revêtement souple
Description ITGA	Revêtement souple beige / Colle polymère jaune / Ragréage gris en faible quantité / Peinture en faible quantité

Préparation :
Effectuée de façon à être représentative de l'échantillon
pour une analyse au Microscopie Electronique à Transmission Analytique (META) : broyage mécanique, récupération de poussières sur grille de microscopie électronique (méthode interne IT 005 ou IT 200)

Technique Analytique :
- Microscopie Electronique à Transmission Analytique (parties pertinentes de la norme NF X 43-005)

Résultat :

Fraction Analytique	Technique analytique et date d'analyse	Résultat	Type d'échantillon	N° de prélèvement
Revêtement souple beige + colle polymère jaune + ragréage gris en faible quantité non séparables + peinture en faible quantité non séparables	META le 05/12/2017	Aucun amianto	---	1

Validé par : Nathalie COURVILLE - Analyste

La responsabilité de ce rapport émane des personnes qui ont eu connaissance de son contenu et de son utilisation. Les données sont fournies sans garantie de leur exactitude. Les données sont fournies sans garantie de leur exactitude. Les données sont fournies sans garantie de leur exactitude.



RAPPORT D'ESSAI N° IT141712-2488 EN DATE DU 05/12/2017
RECHERCHE ET IDENTIFICATION D'AMIANTE SUR UN PRELEVEMENT DE MATERIAU

(Ce rapport est en concertation avec les laboratoires accrédités à l'analyse.)

Client :
EXPERT HABITAT & INDUSTRIE INGENIERIE (COMPTE)
MAIERGAUD
23 route d'Albert
62450 AVESNES LES BAPAUME

Prélèvement :
Commande ITGA : IT0217-119F21
Site/Client ITGA : IT145712-2488
Réq. au laboratoire le : 05/12/2017

Réf. Client :

Commande	Z37LAF001-01
Claasse client	Z37LAF001-01 - 8 ALLEE DE LA BARAQUE LOT 2 77370 NANGIS
Echantillon	Z37LAF001P08 / LOGEMENTS COLLECTIFS - - - / WC Sols Revêtement souple
Description ITGA	Revêtement souple gris / Colle polymère jaune

Préparation :
Effectuée de façon à être représentative de l'échantillon
pour une analyse au Microscopie Electronique à Transmission Analytique (META) : broyage mécanique, récupération de poussières sur grille de microscopie électronique (méthode interne IT 005 ou IT 200)

Technique Analytique :
- Microscopie Electronique à Transmission Analytique (parties pertinentes de la norme NF X 43-005)

Résultat :

Fraction Analytique	Technique analytique et date d'analyse	Résultat	Type d'échantillon	N° de prélèvement
Revêtement souple gris + colle polymère jaune	META le 05/12/2017	Aucun amianto	---	1

Validé par : Nathalie COURVILLE - Analyste

La responsabilité de ce rapport émane des personnes qui ont eu connaissance de son contenu et de son utilisation. Les données sont fournies sans garantie de leur exactitude. Les données sont fournies sans garantie de leur exactitude. Les données sont fournies sans garantie de leur exactitude.



Plus d'offres, Espace Performances B2B
11740 SAINT-GREGOIRE
Tel : 03 21 73 41 44
Fax : 03 21 73 94 79
www.igp.fr



Accréditation n° 1-1170
Laboratoire de tests
d'essais sur www.cofrac.fr

Le responsable de l'essai s'engage de la responsabilité des observations et des conclusions émises par son laboratoire qui sont établies par le client.

RAPPORT D'ESSAI N° IT141712-2491 EN DATE DU 05/12/2017
RECHERCHE ET IDENTIFICATION D'AMIANTE SUR UN PRELEVEMENT DE MATERIAU

Ce rapport est en concurrence avec les laboratoires suivants :

Client :
EXPERT HABITAT & INDUSTRIE INGENIERIE (COMPTE)
MASTERSAUR
21 route d'Albert
62450 AVESNES LES BAPAUME

Prélèvement :
Commande ITGA : IT0217-11921
Site/Échantillon ITGA : IT145712-2491
Échéance laboratoire : 05/12/2017

Ref. Client :

Commande	237LAF001-01
Classier client	237LAF001-01 - 8 ALLEE DE LA BARAQUE LOT 1 77370 NANGIS
Échantillon	237LAF001P01 / LOGEMENTS COLLECTIFS - - - / Échelle Sol Revêtement ossaie
Description ITGA	Revêtement ossaie vert / Colle polymère jaune / Rapplage rose

Préparation :
Effectuée de façon à être représentative de l'échantillon
- par une analyse au Microscopie Electronique à Transmission Analytique (META) : broyage mécanique, répartition de particules sur grille de microscopie électronique (méthode interne IT 085 ou IT 200)

Technique Analytique :
- Microscopie Electronique à Transmission Analytique (parties pertinentes de la norme NF X 45-060)

Résultat :

Fracture Analytique	Technique analytique et date d'analyse	Résultat	Type d'analyse	N° de prélevement
Revêtement ossaie vert + colle polymère jaune non séparables + rapplage rose non séparables	META le 05/12/2017	Absence non détecté	---	1

Vallée par : **Maëlle COUVILLE** - Analyste



La responsabilité de ce rapport émis sous ce numéro appartient au client et non au laboratoire. Le rapport émis sur cette responsabilité peut être contesté par le client. Les données sont établies sur la base de données de référence et ne sont pas garanties. Page 1/1

ATTESTATION(S)



ALLIANZ IARD
Boulevard Desseigne Entreprise
Case postale 4 33 30
35, Boulevard Charles de Gaulle
33081 BORDEAUX CEDEX

ALLIANZ RESPONSABILITE CIVILE DES ENTREPRISES DE SERVICE

La société ALLIANZ (IARD) certifie que :

EXPERT HABITAT INGENIERIE
21 ROUTE D'ALBERT
62450 AVESNES LES BAPAUME

Est titulaire d'une police d'assurance Responsabilité civile Activités de services N°05807383 qui a pris effet le 01/01/2017.

Ce contrat a pour objet de :

- Satisfaire aux obligations édictées par l'ordonnance n°2005 - 855 du 8 juin 2006 et son décret d'application n°2006 - 1114 du 3 septembre 2006, codifiés aux articles R612-4 et L271-4 à L271-6 du code de la construction et de l'habitation, ainsi que ses textes subséquents.
- Garantir l'assuré contre les conséquences pécuniaires de la responsabilité civile qu'il peut encourir à l'égard des tiers du fait de ses activités professionnelles déclarées aux Dispositions Particulières à savoir :
 - Le conseil des Risques d'exposition au plomb
 - Diagnostic Performance Énergétique (DPE)
 - Plombage dynamique avant, pendant, contrôle pénultième
 - Plombage d'urgence avant / après travaux et démolition
 - Plombage d'urgence sur surfaces blanchies ou similaires
 - Plombage de plomb avant / après travaux et démolition
 - Dossier technique amiante
 - Diagnostic amiante parties intérieures
 - Présence de termites et autres insectes xylophages

Le montant de la garantie Responsabilité Civile Professionnelle est de 1 300 000,00 € par sinistre et 1 500 000,00 € par année.

Le présent document, établi par ALLIANZ, est valable jusqu'au 31/12/2017 sous réserve du paiement des cotisations. Il a pour objet d'attester l'existence d'un contrat. Il ne constitue toutefois pas une présomption d'application des garanties et ne peut engager ALLIANZ au-delà des clauses, conditions et limites du contrat auquel il se réfère. Les exceptions de garanties applicables au souscripteur le sont également aux bénéficiaires de l'indemnité (réalisation, nullité, règle proportionnelle, exclusions, déchéances, ...).

Toute adjonction autre que le cachet et la signature du représentant de la Société est réputée non écrite.

Fait à Bordeaux, le 10/12/2016

Pour la copagnie

CERTIFICAT DE COMPETENCES



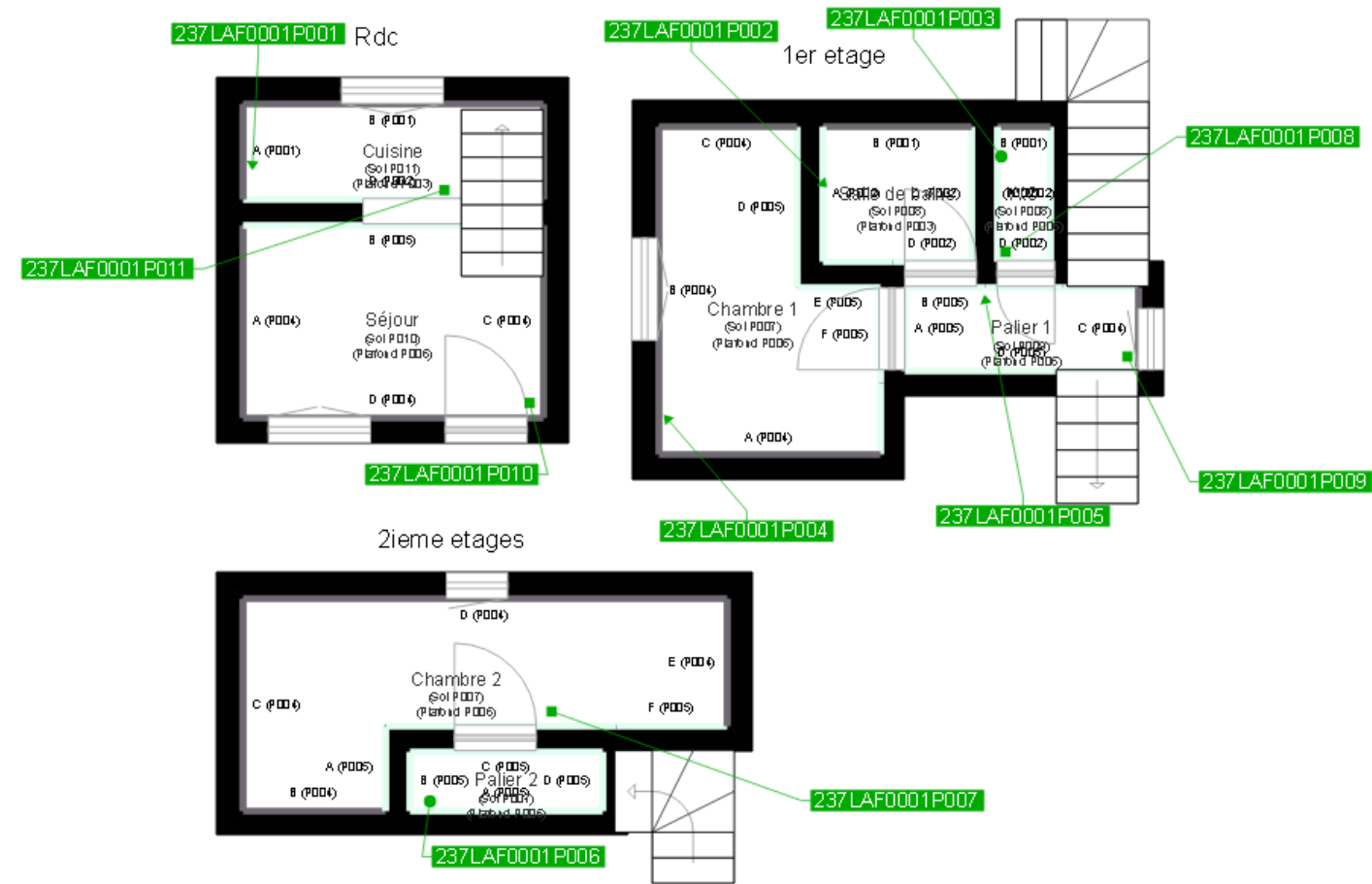

	Murs périphériques / Plaques de plâtre
	Murs Bois
	Murs Brique
	Murs Béton brut
	Cloisons Plaques de plâtre
	Murs carreaux de plâtre
	Murs Béton / Enduit
	Murs porteurs et/ou mur de refend / Plaques de plâtre
	Murs périphériques / Doublage (plaque de plâtre + isolant)
	Torchis
	Murs Amiantés
	Murs Brique / Enduit
	Murs Brique plâtrière

- Prélèvements de sol amiantés
- Prélèvements de sol non amiantés
- Prélèvements de plafonds amiantés
- Prélèvements de plafonds non amiantés
- Prélèvements de murs amiantés
- Prélèvements de murs non amiantés
- Autres types de prélèvements amiantés
- Autres types de prélèvements non amiantés